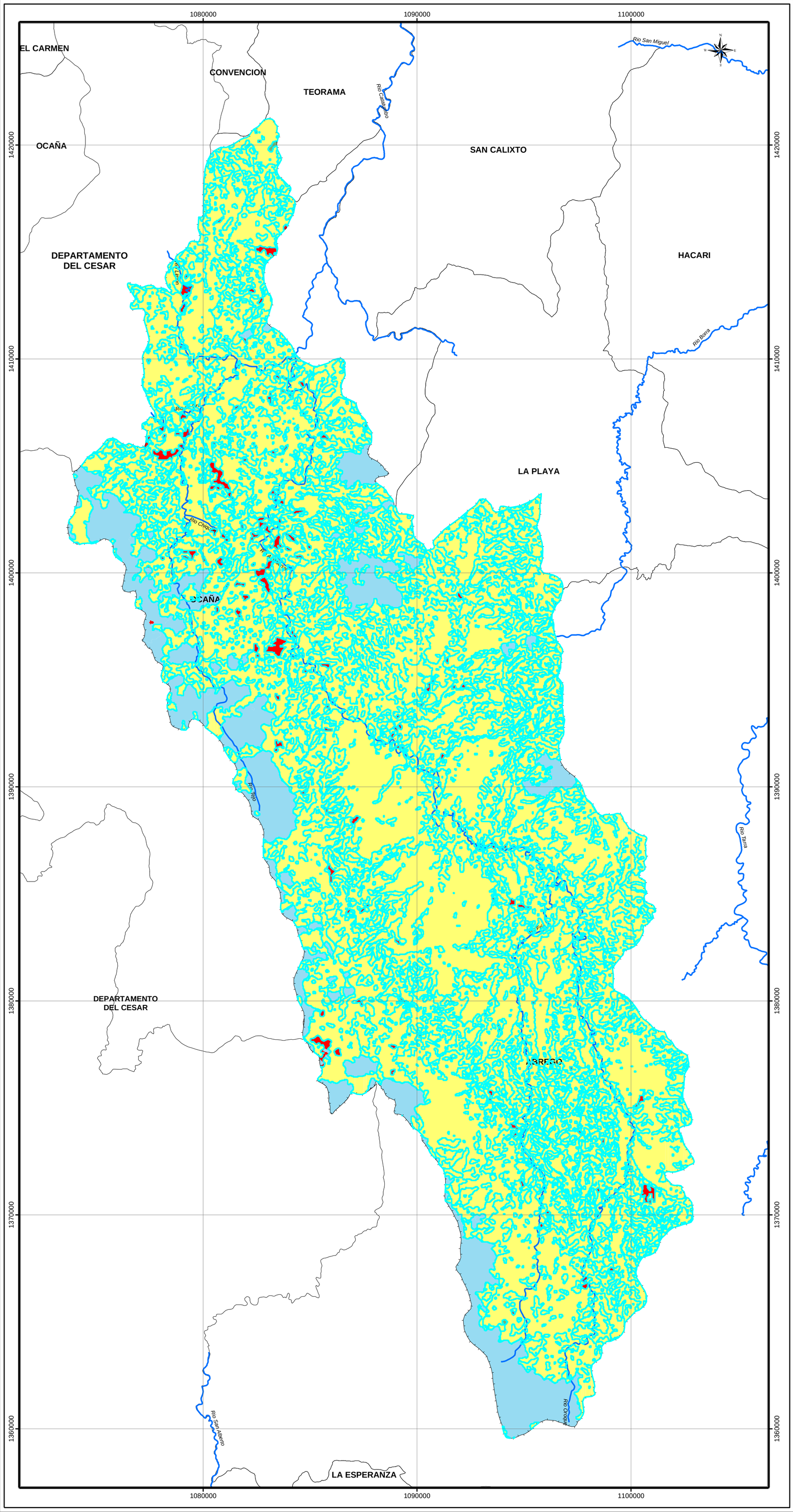


CORPONOR

Avanzar por Naturaleza!

UFPS

EN EL FUTURO DE TODOS

# MAPA DE CAMBIOS 1991 - 2002

**Localización**

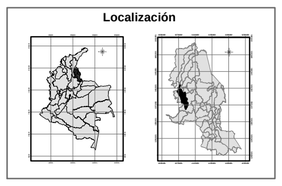

| SIMBOLO | TIPO DE CAMBIO | DESCRIPCIÓN | AREA HA´s | SÍMBOLO |
|---|---|---|---|---|
| C | CG (IU - VM) | Ganancia, pasa de Infraestructura Urbana Construida a Matorrales | 4,05 | |
| | CG (VM - BN) | Ganancia, pasa de Matorrales a Bosque Natural | 2,25 | |
| | CG (P - BN) | Ganancia, pasa de Potreros a Bosque Natural | 14,46 | |
| | CG (P - AM) | Ganancia, pasa de Potreros a Tierras Agropecuarias Mixtas | 2,44 | |
| | CG (AM - BN) | Ganancia, pasa de Tierras Agropecuarias Mixtas a Bosque Natural | 5,4 | |
| | CG (EN - VM) | Ganancia, pasa de Tierras Eriales Naturales a Matorrales | 5,21 | |
| | CG (EN - AM) | Ganancia, pasa de Tierras Eriales Naturales a Tierras Agropecuarias Mixtas | 11,51 | |
| | CP (BN - VM) | Perdida, pasa de Bosque Natural a Matorrales | 31,75 | |
| | CP (BN - P) | Perdida, pasa de Bosque Natural a Potreros | 139,34 | |
| | CP (BN - AM) | Perdida, pasa de Bosque Natural a Tierras Agropecuarias Mixtas | 74,8 | |
| | CP (BN - EN) | Perdida, pasa de Bosque Natural a Tierras Eriales Naturales | 43,05 | |
| | CP (CA - EN) | Perdida, pasa de Cultivos Agricolas a Tierras Eriales Naturales | 35,85 | |
| | CP (VM - CA) | Perdida, pasa de Matorrales a Cultivos Agricolas | 5,4 | |
| | CP (VM - IU) | Perdida, pasa de Matorrales a Infraestructura Urbana Construida | 3,42 | |
| | CP (VM - P) | Perdida, pasa de Matorrales a Potreros | 61,07 | |
| | CP (VM - AM) | Perdida, pasa de Matorrales a Tierras Agropecuarias Mixtas | 49,33 | |
| | CP (VM - EN) | Perdida, pasa de Matorrales a Tierras Eriales Naturales | 292,99 | |
| | CP (P - IU) | Perdida, pasa de Potreros a Infraestructura Urbana Construida | 21,934 | |
| | CP (P - EN) | Perdida, pasa de Potreros a Tierras Eriales Naturales | 39,77 | |
| | CP (AM - IU) | Perdida, pasa de Tierras Agropecuarias Mixtas a Infraestructura Urbana Construida | 17,205 | |
| | CP (AM - P) | Perdida, pasa de Tierras Agropecuarias Mixtas a Potreros | 56,3 | |
| | CP (AM - EN) | Perdida, pasa de Tierras Agropecuarias Mixtas a Tierras Eriales Naturales | 99,646 | |
| NC | | NO CAMBIO | 66445,620 | |
| NS | | NUBES Y SOMBRAS | 7173,106 | |

| SIMBOLO | TIPO DE CAMBIO | AREA HA`s | % DE AREA |
|---|---|---|---|
| C | PERDIDAS | 971,855 | 1,302 |
| | GANANCIAS | 45,32 | 0,061 |
| NC | NO CAMBIO | 66445,620 | 89,022 |
| N | NUBES Y SOMBRAS | 7173,106 | 9,610 |

**CONVENCIONES**

**RED HIDROGRAFICA**

Ríos

**LIMITE**

Municipal

Cuenca

Elaboró

**Grupo Diagnostico POMCHRA**

Fecha de elaboración: **Agosto de 2006**

Mapa No: **30**

| FUENTE | FORMATO | AÑO | ESCALA |
|---|---|---|---|
| Esquema de Ordenamiento Territorial del Municipio La Playa de Belén | DWG | 1.999 | 1 : 50.000 |
| Plan Básico de Ordenamiento Territorial del Municipio de Ábrego | DWG | 2.000 | 1 : 100.000 |
| Plan Básico de Ordenamiento Territorial del Municipio de Ocaña | DWG | 2.002 | 1 : 50.000 |
| Plan de Ordenamiento y Manejo Ambiental de la Cuenca Alta del Rio Catatumbo | DWG | 1.997 | 1 : 50.000 |
| IGAG Estudio de Suelos de Norte de Santander | DWG | 2.004 | 1 : 100000 |

Fuente de la información de cartografía base dígital tomada POT´s planchas IGAC 1:25000

Metodología de uso y cobertura basada en la "Unificación en la leyenda de clasificación de la cobertura y uso de la tierra para el departamento de Norte de Santander" SIAT-CORPONOR

Fuente de imágenes Satelitáles "Global Land Cover Facility, http//:glcf.umiacs.umd.edu", Código L71008054_05420020804 (2002), L51008054_05419910814 (1991)

**REFERENCIA ESPACIAL**

Elipsoide: Internacional 1909
Origen: Observatorio Astronómico de Bogotá
Proyección: Gauss Krugger
Coordenadas Planas: 1.000.000 metros Norte
1.000.000 metros Este

**ESCALA GRÁFICA**
**1 : 100.000**

2000 0 8000

Metros